

特記事項	architects design office KOBAYASHI SEKKEI			DATE	2022. 03	TITLE	五 桂 池 ふ る さ と 村 再 整 備	NO. K-04
	株式会社 小 林 設 計 〒515-2101三重県松阪市星合町2198-2 管理建築士第198323号 PHONE 0598-56-9666 FAX 0598-56-9667 知事登録 第1-1556号 小 林 康 弘			SCALE	A2 : 1/100 A3 : 1/141	SUBJECT	(倉庫・小屋・テント通路上屋・テント上屋) 解 体 撤 去 現 況 立 面 図 (2)	

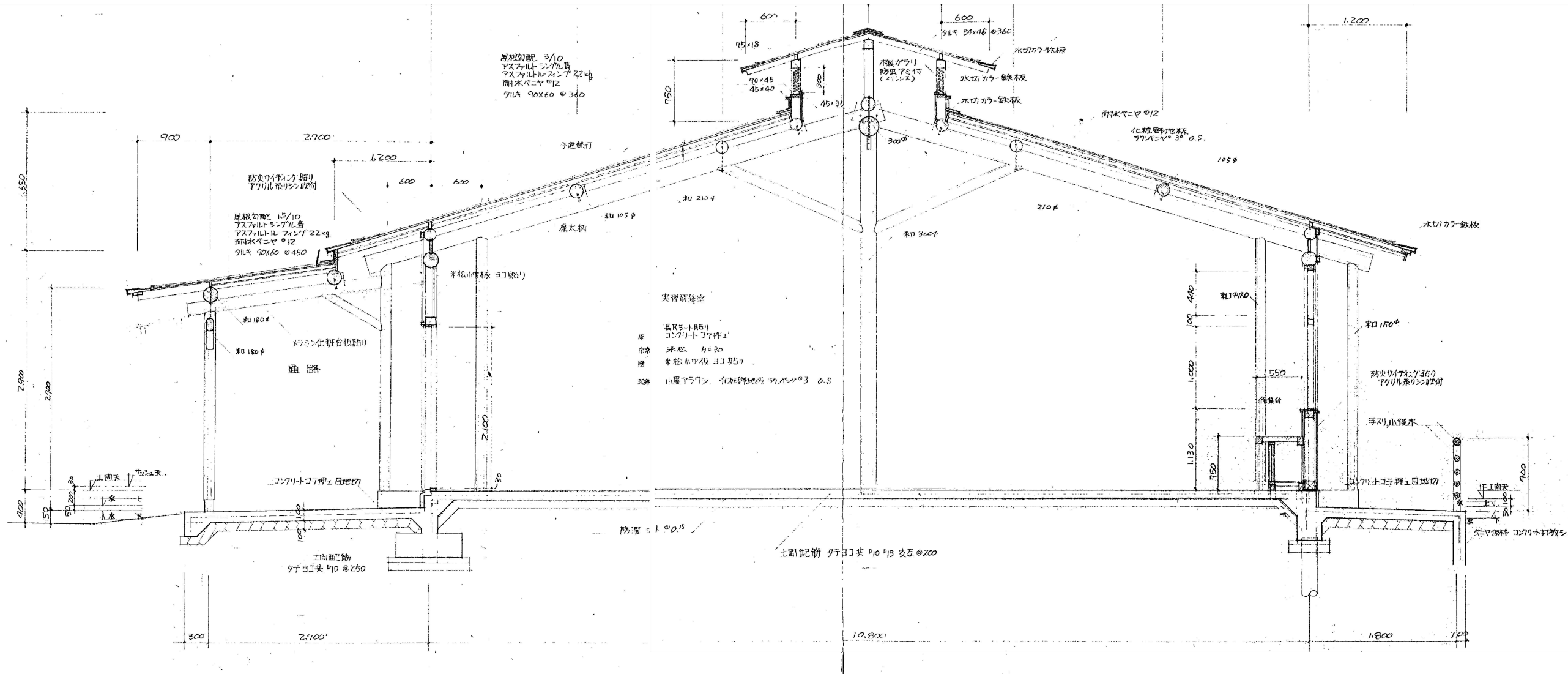

特記事項	architects design office	KOBAYASHI SEKKEI	DATE	2022. 03	TITLE	五 桂 池 ふ る さ と 村 再 整 備	NO. K-05
			SCALE	A2 : 1/40 A3 : 1/56	SUBJECT	解 体 撤 去 矩 計 図 (1)	
	株式会社 小 林 設 計	〒515-2101三重県松阪市星合町2198-2 PHONE 0598-56-9666 FAX 0598-56-9667	管理建築士第198323号 知事登録 第1-1556号 小 林 康 弘				

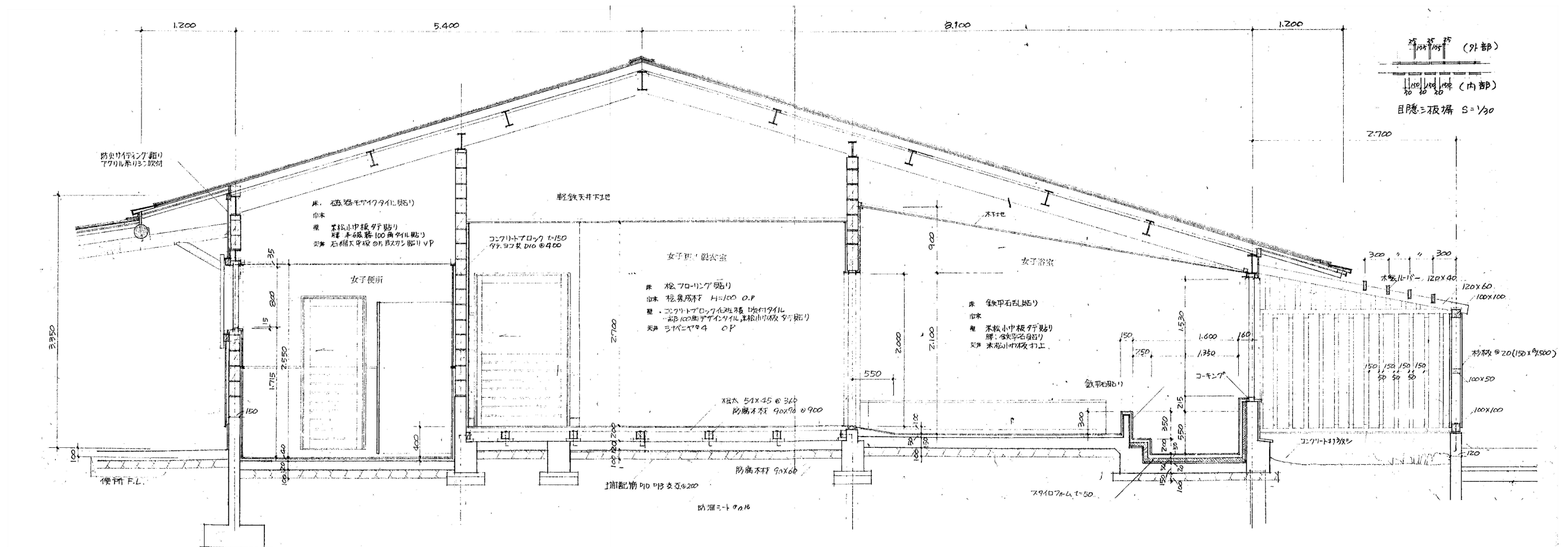

特記事項	architects design office KOBAYASHI SEKKEI		DATE	2022. 03	TITLE	五 桂 池 ふ る さ と 村 再 整 備	NO. K-06
	株式会社 小 林 設 計 〒515-2101三重県松阪市星合町2198-2 PHONE 0598-56-9666 FAX 0598-56-9667 管理建築士第198323号 知事登録 第1-1556号 小 林 康 弘		SCALE	A2 : 1/40 A3 : 1/56	SUBJECT	解 体 撤 去 矩 計 図 (2)	

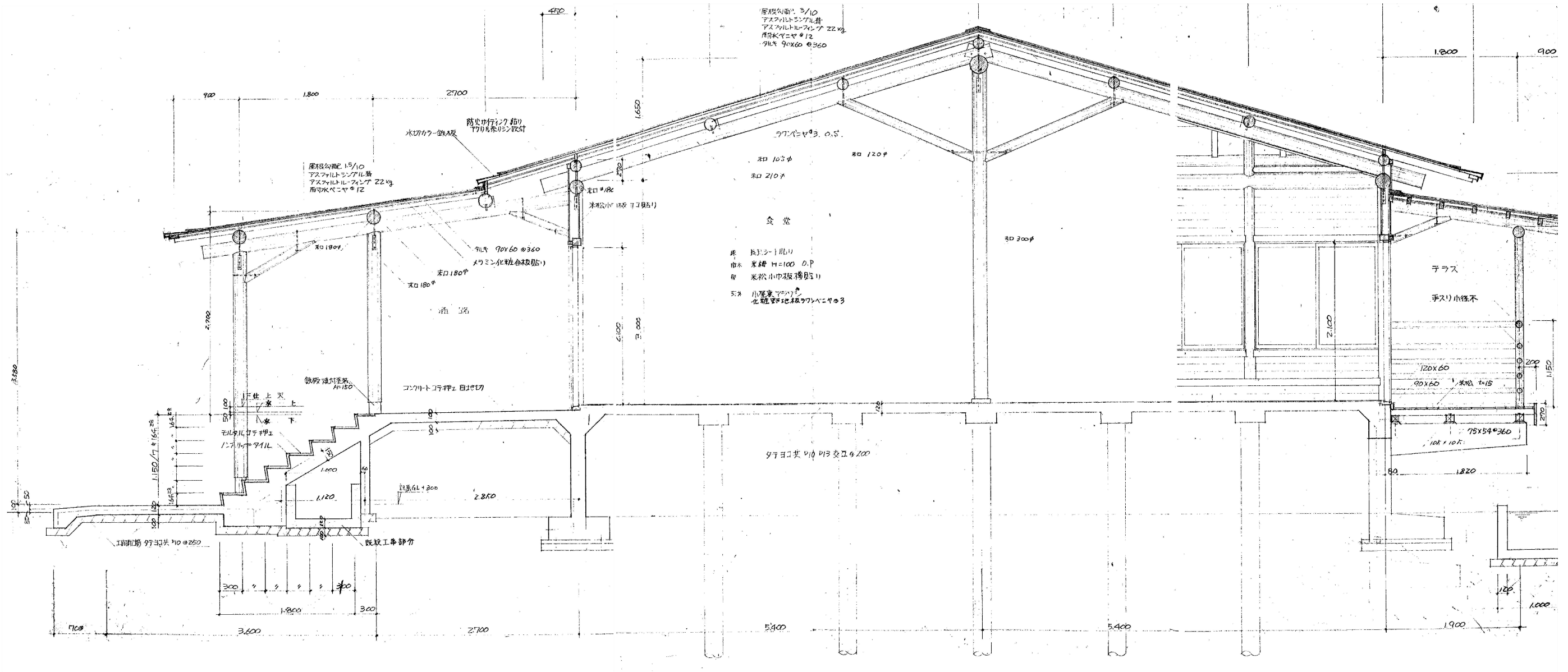

特記事項	architects design office KOBAYASHI SEKKEI	DATE	2022. 03	TITLE	五 桂 池 ふ る さ と 村 再 整 備	NO. K-07
		SCALE	A2 : 1/40 A3 : 1/56	SUBJECT	解 体 撤 去 矩 計 図 (3)	
		株式会社 小 林 設 計 〒515-2101三重県松阪市星合町2198-2 管理建築士第198323号 PHONE 0598-56-9666 FAX 0598-56-9667 知事登録 第1-1556号 小 林 康 弘				

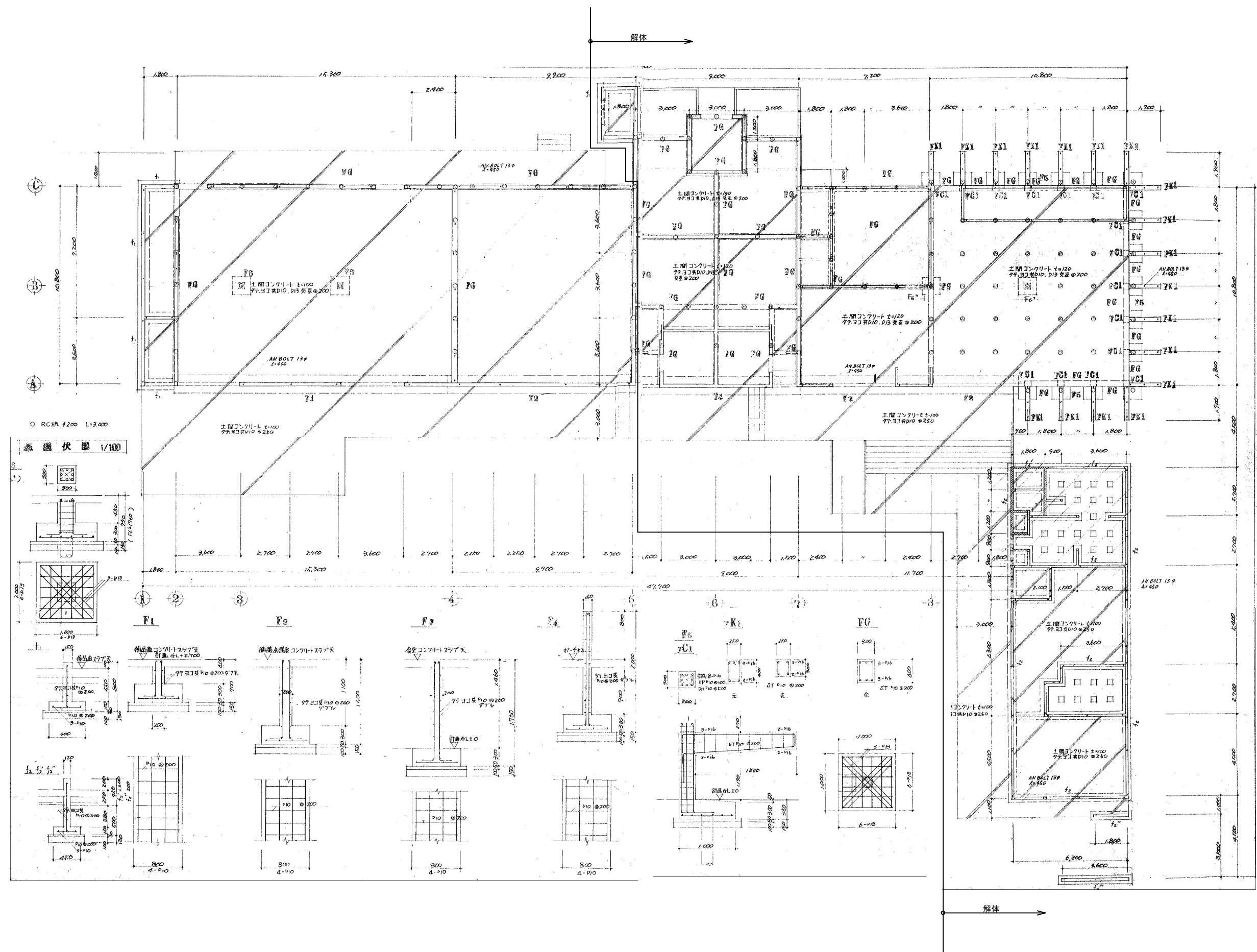

特記事項	architects design office KOBAYASHI SEKKEI 株式会社 小林設計 〒515-2101 三重県松阪市星合町2198-2 PHONE 0598-56-9666 FAX 0598-56-9667 管理建築士 第198323号 知事登録 第1-1556号 小林 康弘	DATE 2022. 03 SCALE A2 : 1/100 A3 : 1/141	TITLE 五桂池ふるさと村再整備 解体撤去 基礎伏図	NO. K-08
------	---	---	-----------------------------------	-------------

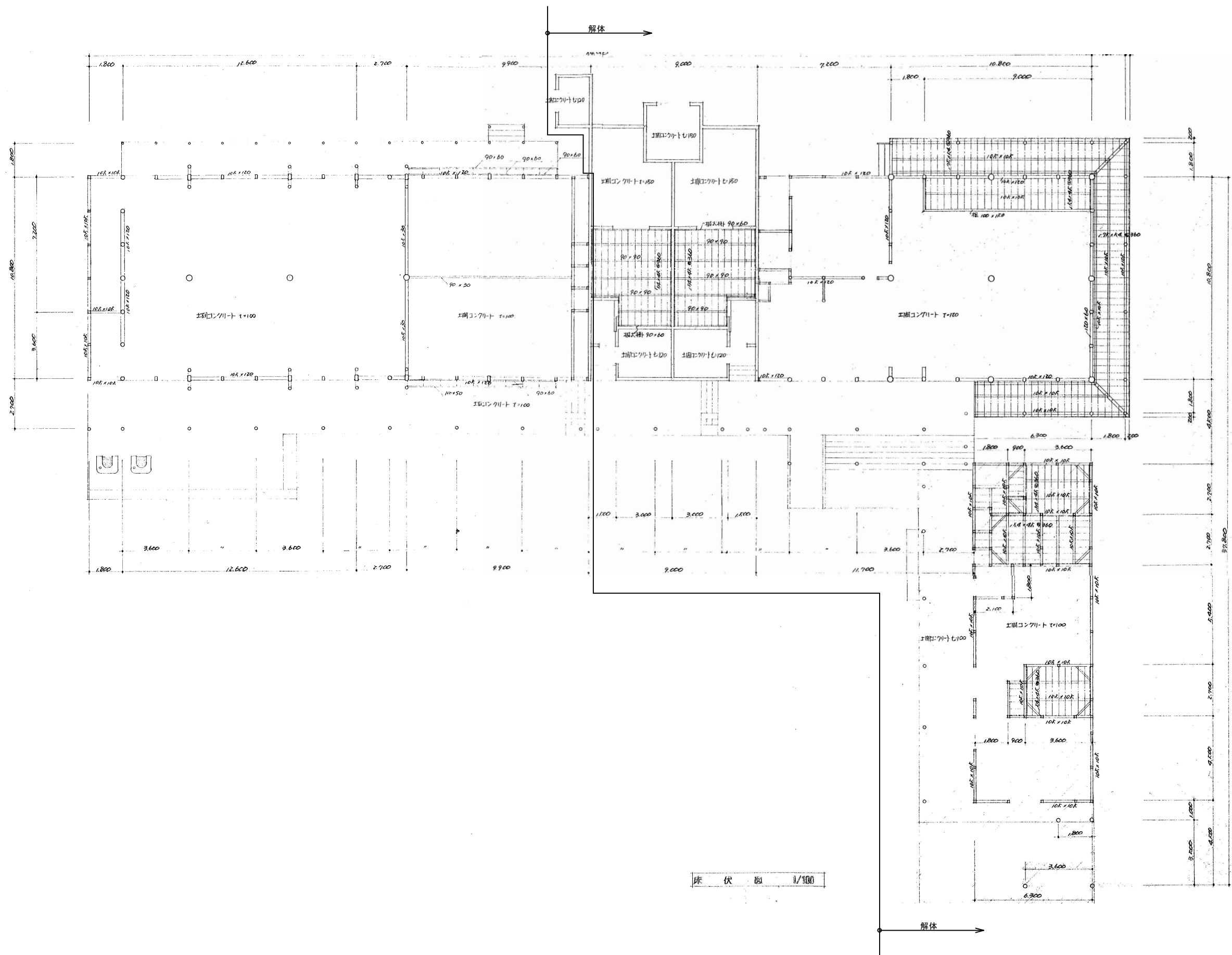

特記事項	architects design office KOBAYASHI SEKKEI	DATE	2022. 03	TITLE	五 桂 池 ふ る さ と 村 再 整 備	NO. K-09
		SCALE	A2 : 1/100 A3 : 1/141	SUBJECT	解 体 撤 去 床 伏 図	
	株式会社 小 林 設 計	〒515-2101三重県松阪市星合町2198-2 PHONE 0598-56-9666 FAX 0598-56-9667	管理建築士第198323号 知事登録 第1-1556号	小 林 康 弘		

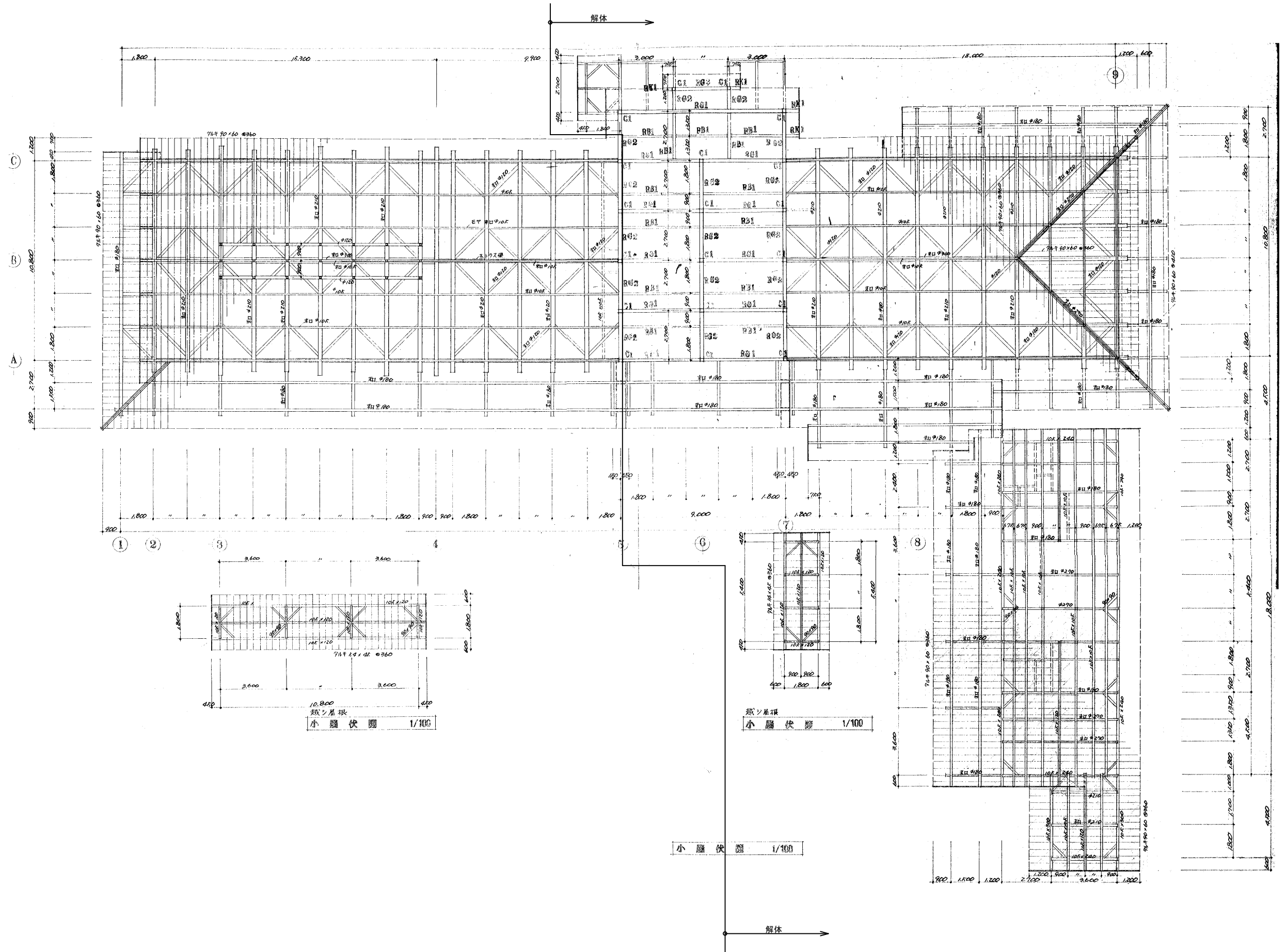

特記事項 	architects design office KOBAYASHI SEKKEI 株式会社 小林設計 〒515-2101 三重県松阪市星合町2198-2 管理建築士第198323号 PHONE 0598-56-9666 FAX 0598-56-9667 知事登録 第1-1556号 小林 康弘	DATE 2022. 03 SCALE A2 : 1/150 A3 : 1/211	TITLE 五桂池ふるさと村再整備 SUBJECT 解体撤去 梁伏図	NO. K-10
------------------	---	---	---	-----------------

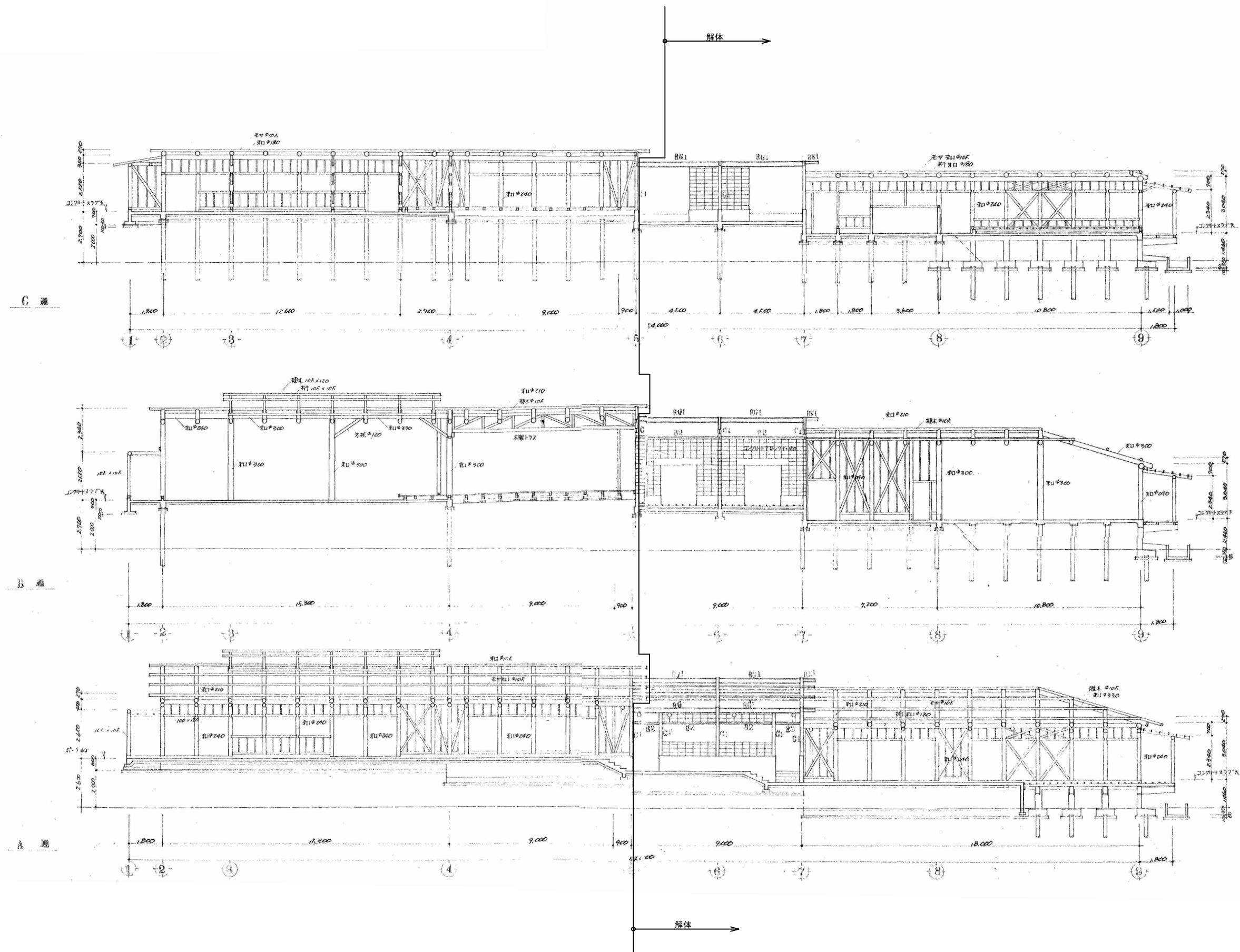

特記事項	architects design office KOBAYASHI SEKKEI 株式会社 小林設計 〒515-2101 三重県松阪市星合町2198-2 管理建築士第198323号 PHONE 0598-56-9666 FAX 0598-56-9667 知事登録 第1-1556号 小林 康弘	DATE 2022. 03	TITLE 五桂池ふるさと村再整備	NO. K-12
		SCALE A2 : 1/150 A3 : 1/211	SUBJECT 解体撤去 軸組図 (2)	

配	号	C1	C2		
断面					
寸法		B0x-110 x 60	B0x-100 x 32		

配	号	RG1	RG2 RB	RG1 RB				
断面								
寸法		H-210 x 125 x 6 x 9	H-200 x 100 x 5.5 x 8	H-100 x 100 x 6 x 8				

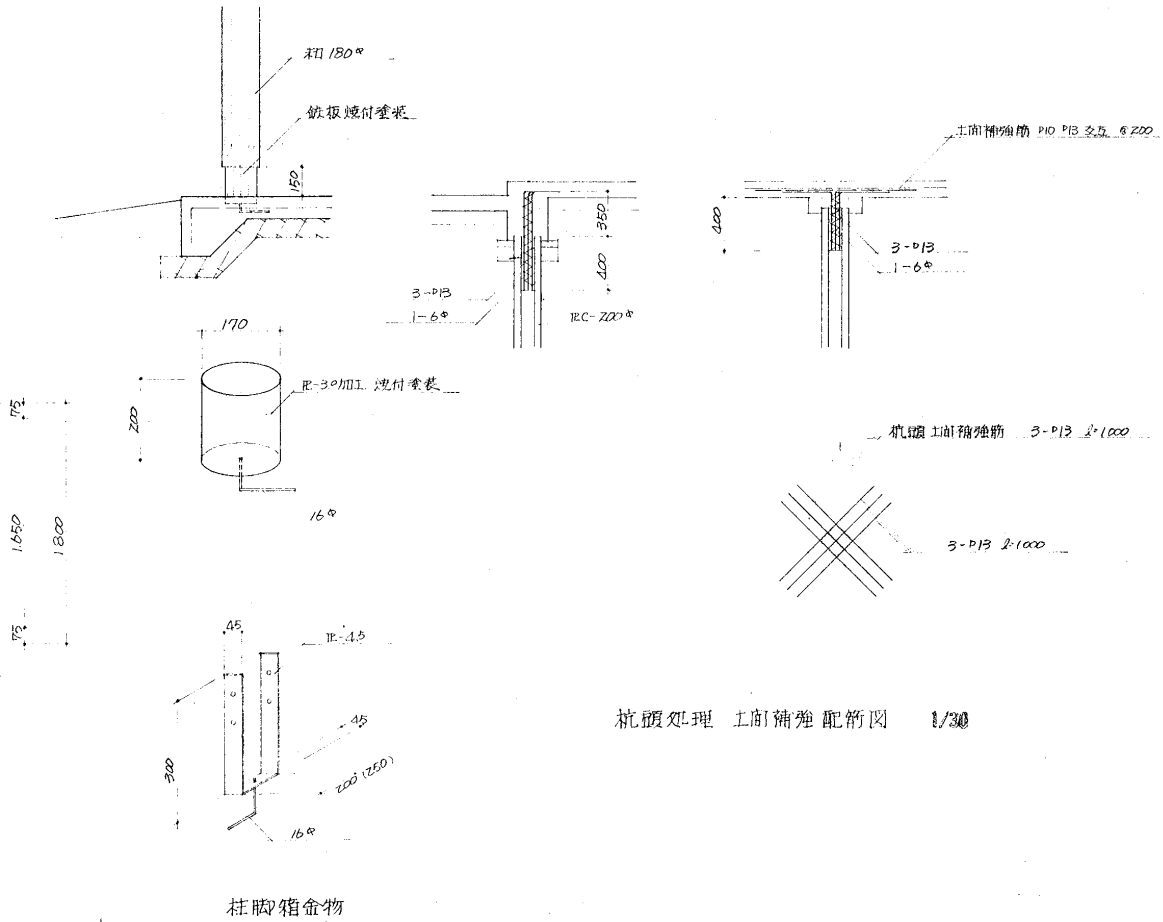
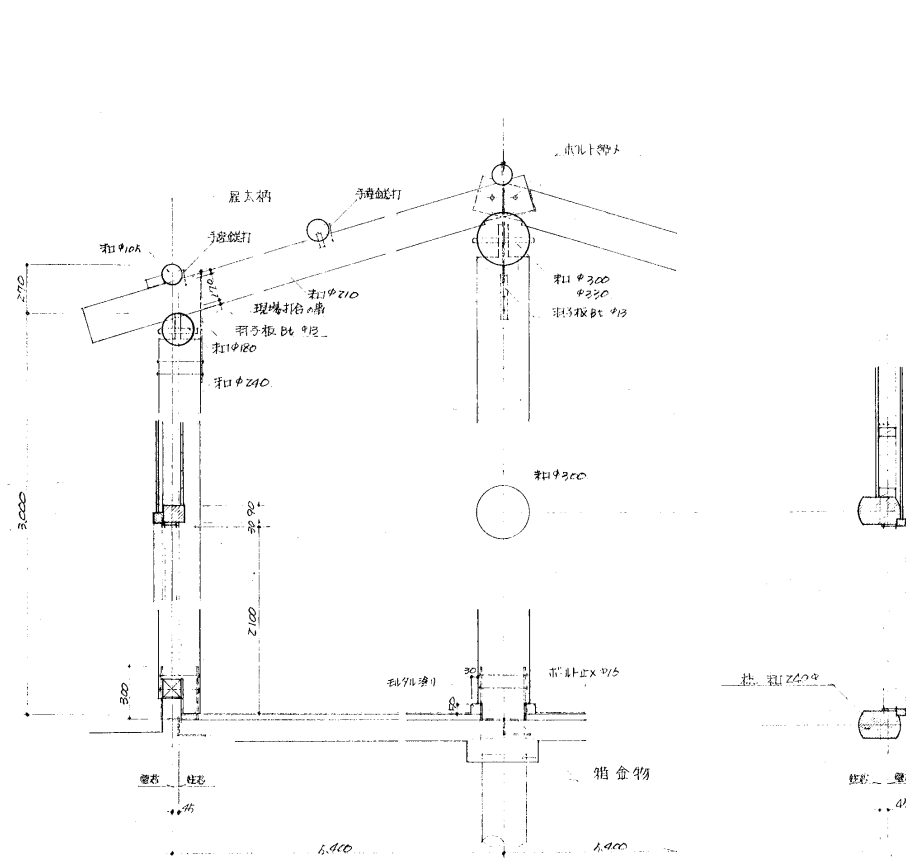
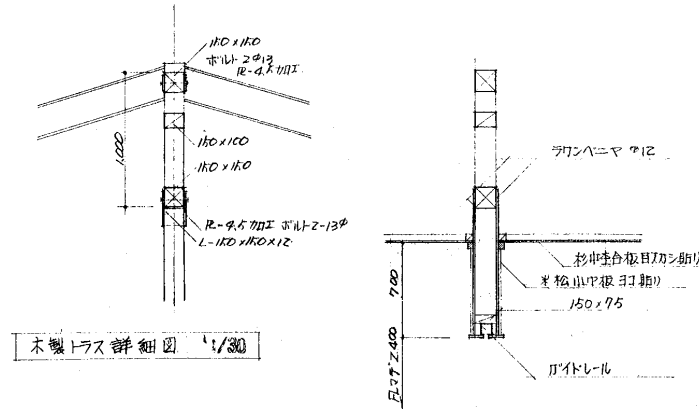
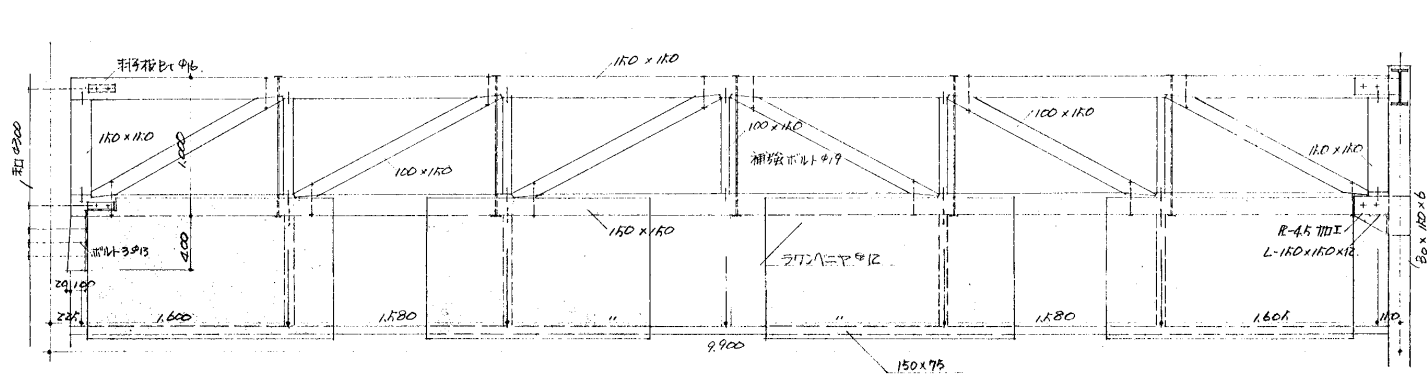

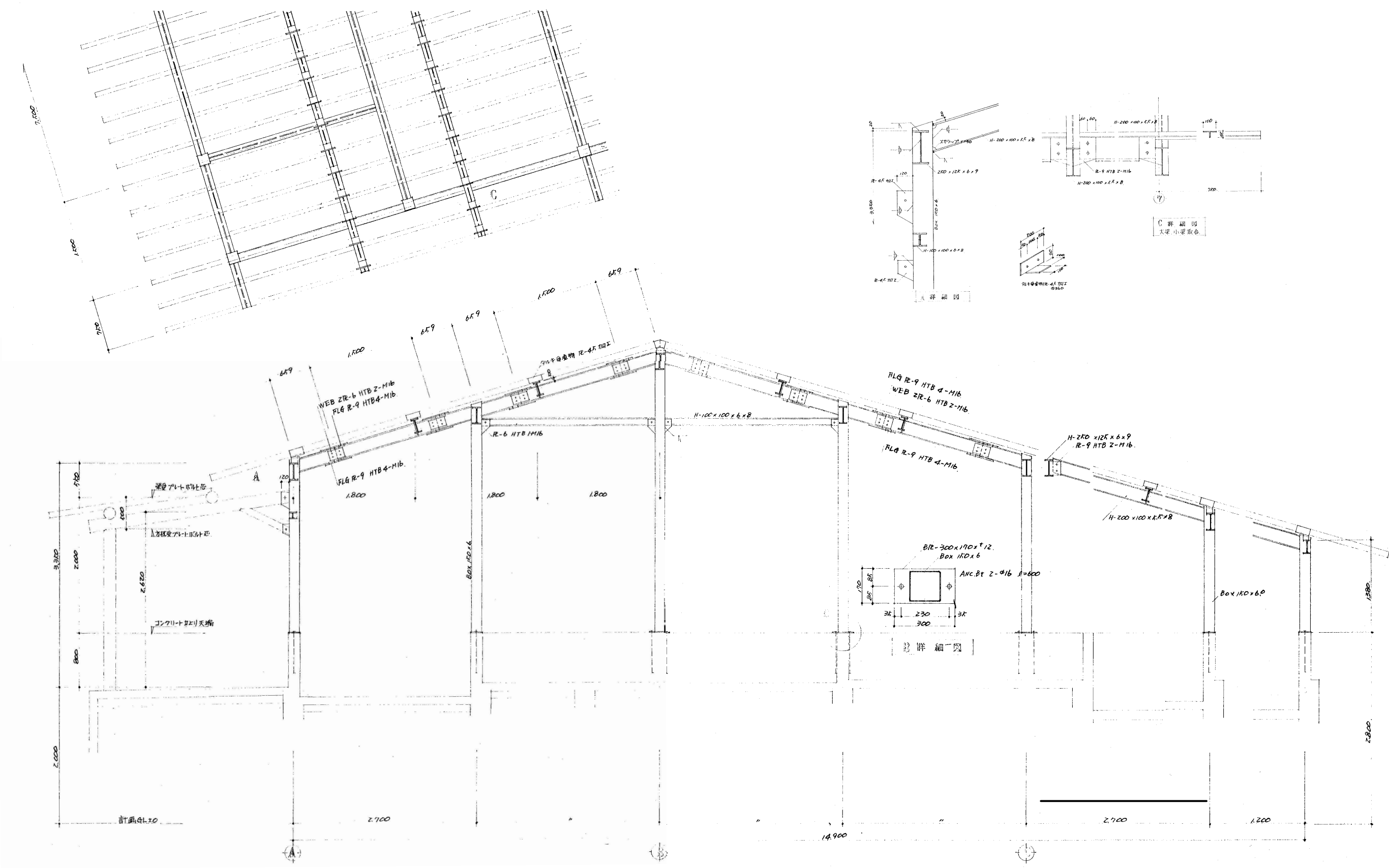

特記事項	architects design office KOBAYASHI SEKKEI	DATE	2022. 03	TITLE	五 桂 池 ふ る さ と 村 再 整 備	NO. K-14
		SCALE	A2 : 1/40 1/20 A3 : 1/56 1/28	SUBJECT	解 体 撤 去 鉄 骨 詳 細 図	
		株式会社 小 林 設 計 〒515-2101三重県松阪市星合町2198-2 管理建築士第198323号 知事登録 第1-1556号 小 林 康 弘 PHONE 0598-56-9666 FAX 0598-56-9667				

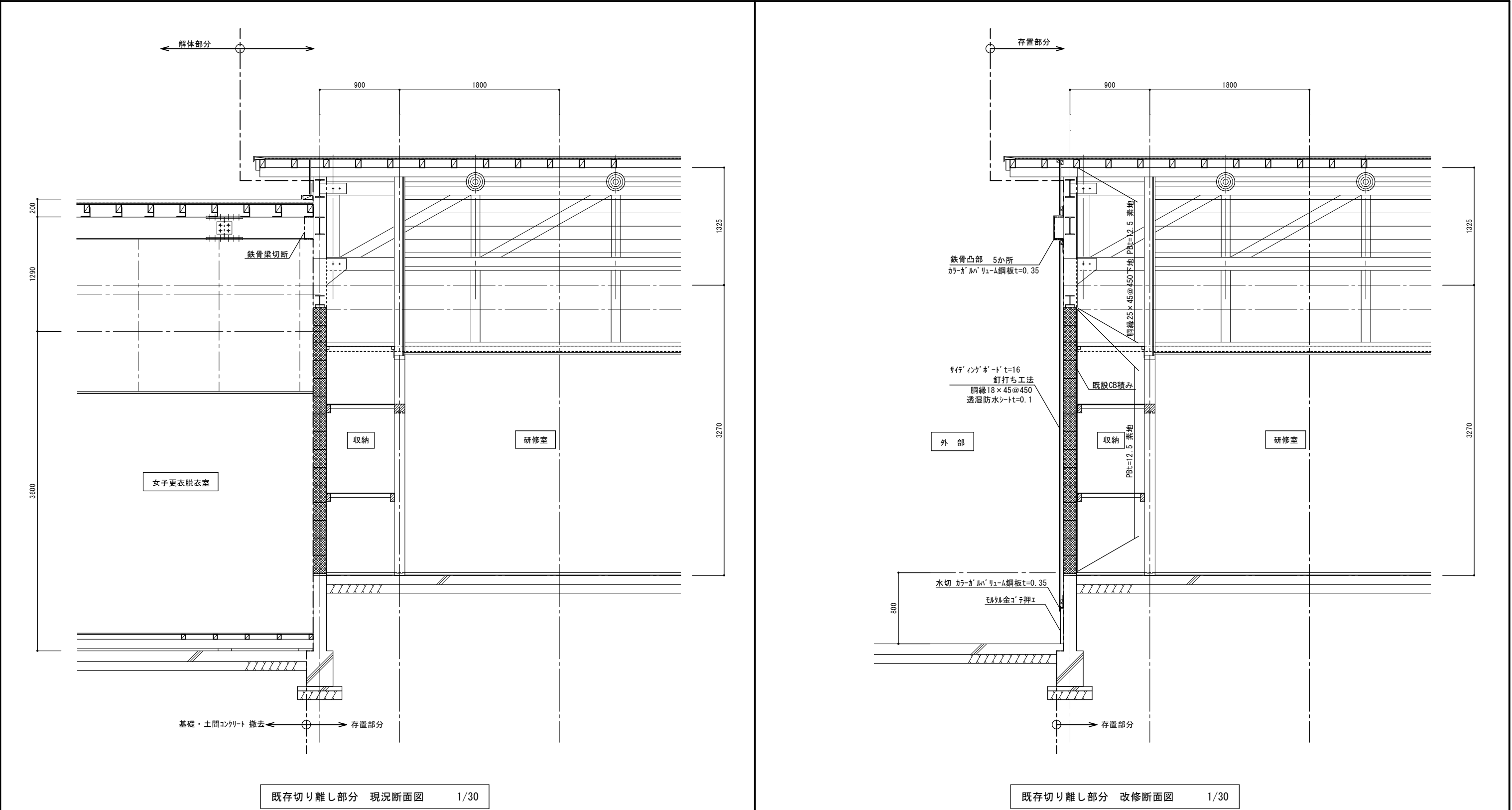

特記事項	architects design office KOBAYASHI SEKKEI			DATE	2022.03	TITLE	五桂池ふるさと村再整備	NO.
								K-15
	株式会社 小 林 設 計 〒515-2101三重県松阪市星合町2198-2 管理建築士第198323号 PHONE 0598-56-9666 FAX 0598-56-9667 知事登録 第1-1556号 小 林 康 弘			SCALE	A2 : 1/30 A3 : 1/42	SUBJECT	解体撤去 切り離し部分 詳細図	

	工事車両侵入路
	成型鋼板 H2.0m
	シート張り 支柱単管 H2.0m
	既設フェンスシート貼り
	クロスゲート W=6000 2箇所
	交通誘導警備員B
	くさび緊結式足場 (W900) + 垂直養生メッシュシート
	くさび緊結式足場 (W600) + 垂直養生メッシュシート
	現場事務所 (2階建て 100㎡程度)
	敷鉄板 (t22)
	排水ポンプ、土のう水止め
	浄化槽上部養生

〈仮設工事特記仕様書〉

- ・必要に応じて適切な路面等の養生を行うこと。
- ・本仮設計画図に記載した仮設計画は、発注者側の積算上の考え方を示したものであって、施工条件として示したものではないので、受注者の責任の下に十分に検討すること。
- ・作業員駐車場：近隣駐車場の利用可

仮設-1、2ヶ月目

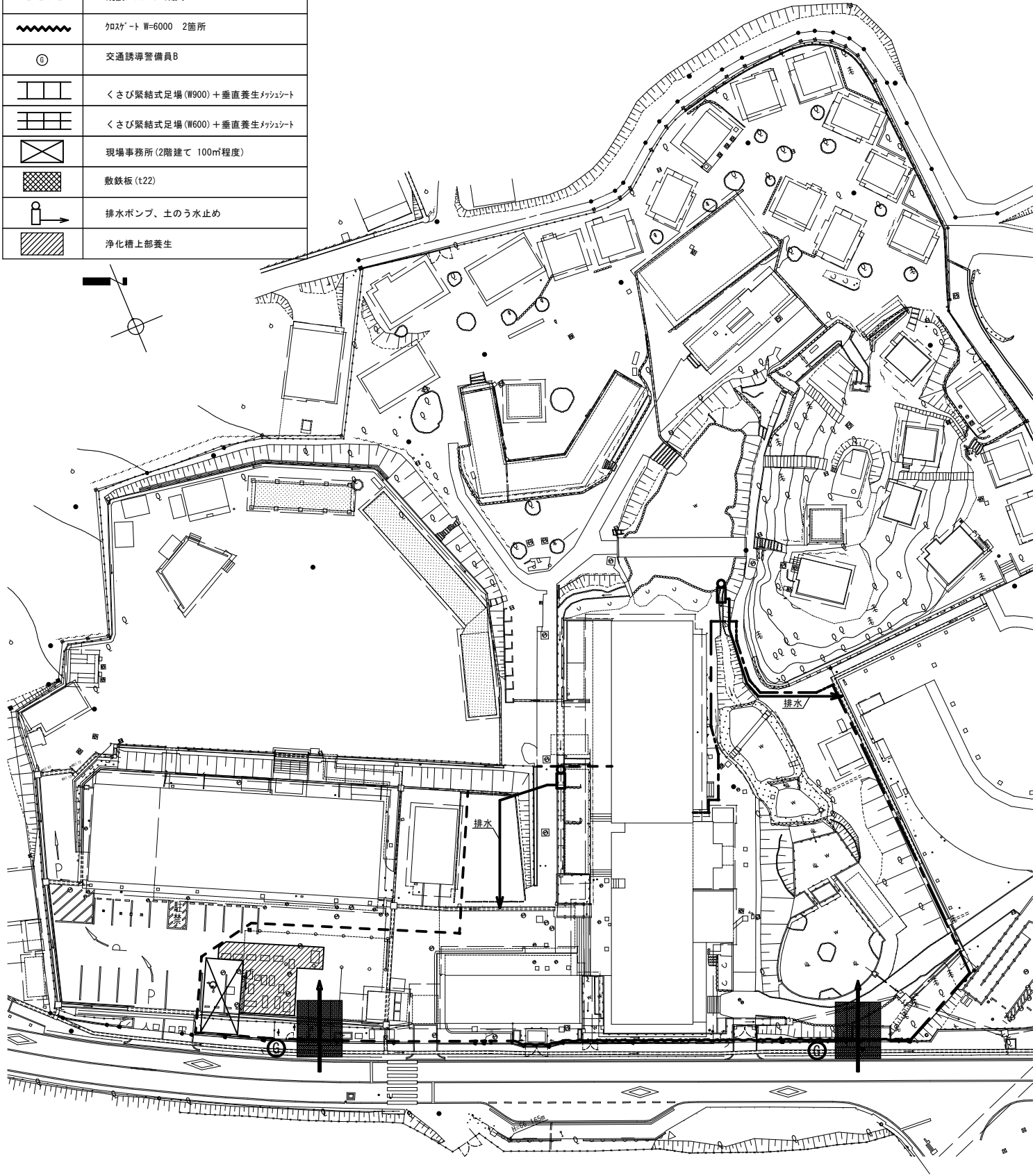

仮設-3ヶ月目

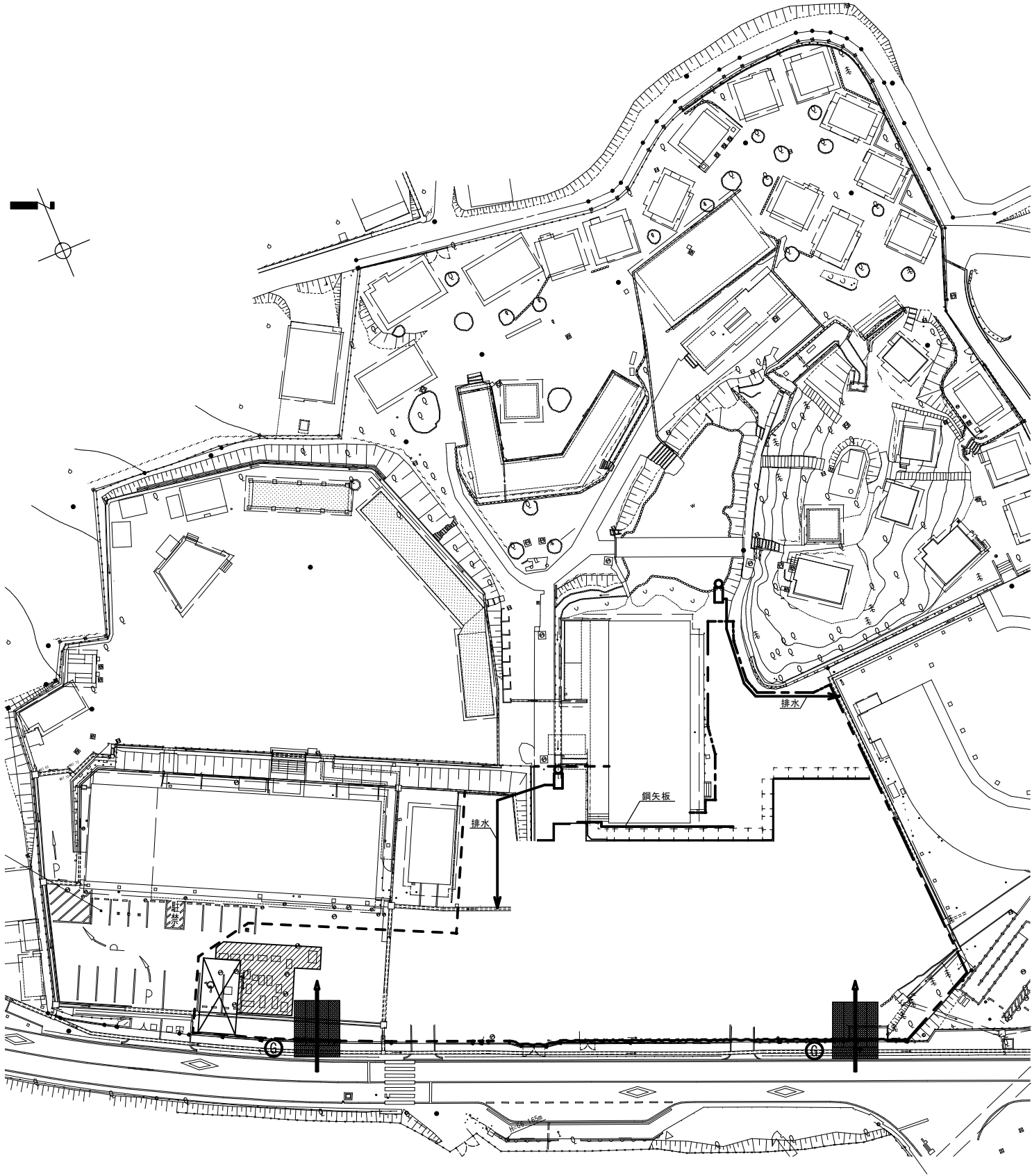

特記事項	architects design office KOBAYASHI SEKKEI	DATE 2022. 03	TITLE 五桂池ふるさと村再整備	NO. KA-01
		SCALE A2 : 1/500 A3 : 1/700	SUBJECT 仮設計画図-1	
		株式会社 小林設計 〒515-2101三重県松阪市星合町2198-2 PHONE 0598-56-9666 FAX 0598-56-9667 管理建築士第198323号 知事登録 第1-1556号 小林 康弘		

仮設-10ヶ月目

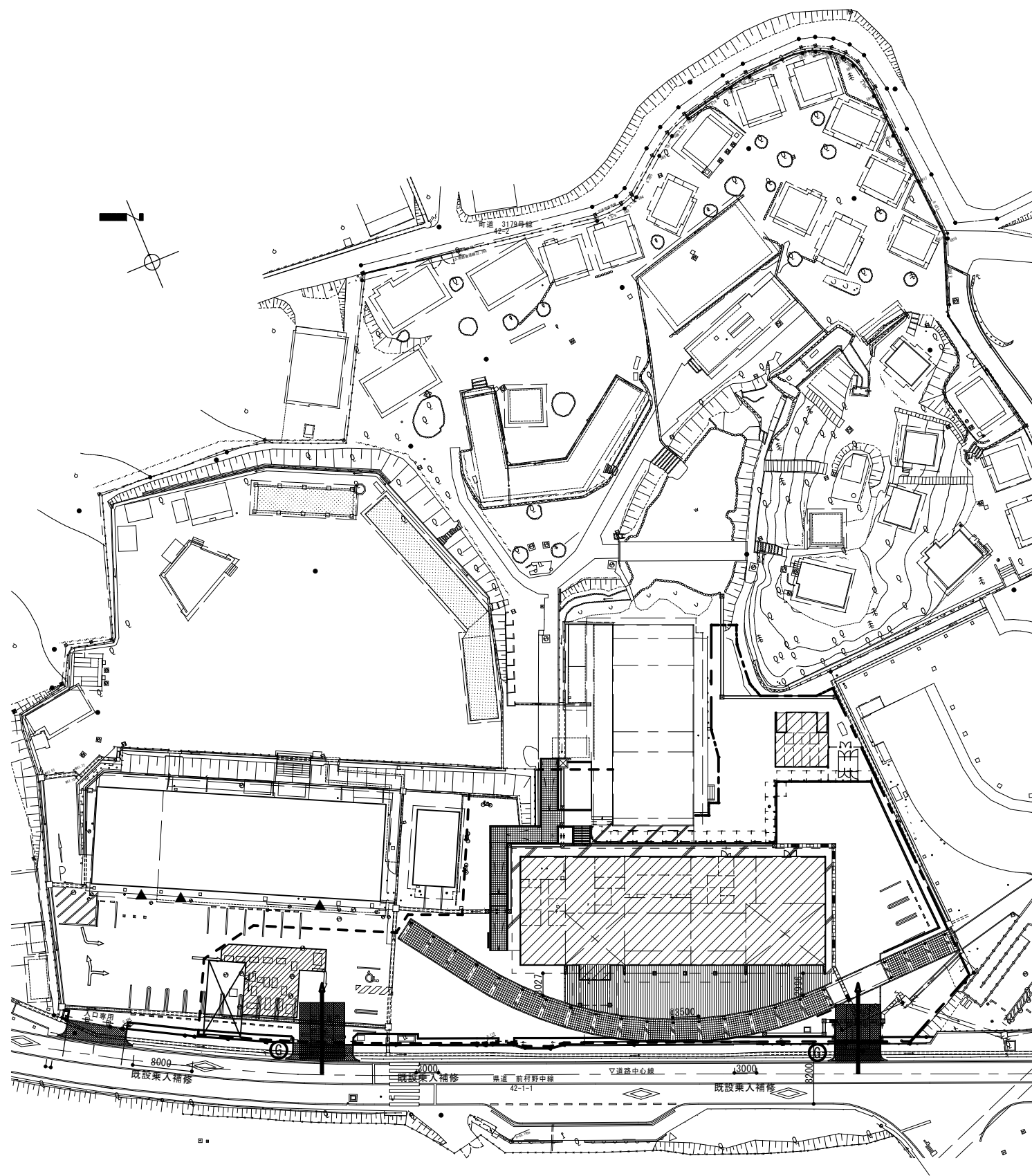

特記事項	architects design office KOBAYASHI SEKKEI	DATE 2022. 03	TITLE 五 桂 池 ふ る さ と 村 再 整 備	NO. KA-03
		SCALE A2 : 1/500 A3 : 1/700	SUBJECT 仮設計画図-3	