登録物件 No. 73			
所在地	三重県多気郡多気町波多瀬		
物件種目	住宅および土地		
売買(賃貸)条件	売却のみ:応相談		
交通機関	最寄駅:JR 紀勢線・栃原駅(車 23 分　9.2 km) 最寄バス停:多気町営バス・波多瀬橋(徒歩 2 分 100m)		
建築年	母屋:平成 14 年頃	土地面積	公簿　640.91 ㎡
建物構造	母屋:木造 2 階建て	建物面積	延べ　203.41 ㎡
間取	母屋:和室 2 室、洋室 2 室		
設備	◆上水道(休止中)　◆浄化槽　◆電気(休止中)　◆プロパンガス		
備考	◆駐車場有　◆空き家となった時期(H20)　◆家具や道具等あり ◆倉庫あり		

間取り図

1F

2F

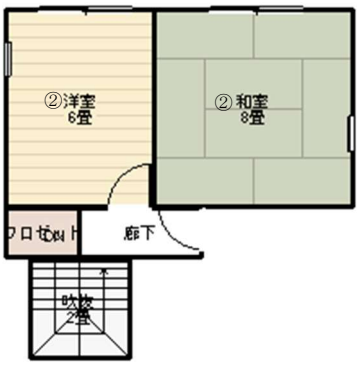

			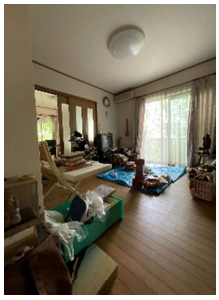
外観①	外観②	和室①	洋室①
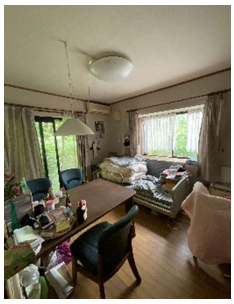	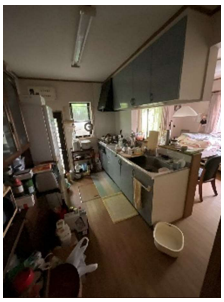	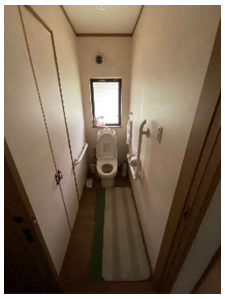	
LDK	LDK	トイレ	お風呂
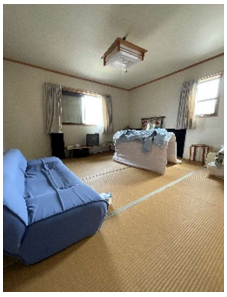	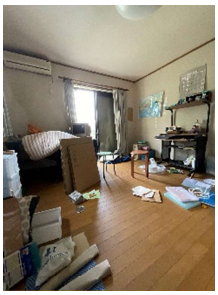		
和室②	洋室②	倉庫	
主要施設までの距離	・最寄りバス停(波多瀬橋)まで　100m（徒歩 5 分） ・最寄り駅（栃原駅）まで　9.2 km（車 23 分） ・多 気 町 役 場 ま で　13 km（車 33 分） ・多気町民文化会館まで　14 km（車 35 分） ・勢 和 振 興 務 所 ま で　4.2 km（車 11 分） ・保育園(勢和保育園)まで　4.6 km（車 12 分） ・小学校(勢和小学校)まで　3.8 km（車 10 分） ・中学校(勢和中学校)まで　3.5 km（車 9 分） ・図書館(勢和図書館)まで　4.3 km（車 11 分） ・ス ー パ ー ま で　0.8 km（車 2 分） ・ホームセンターまで　1.4 km（車 4 分） ・コ ン ビ ニ ま で　1.5 km（車 4 分）			