登録物件 No. 77			
所在地	三重県多気郡多気町古江		
物件種目	住宅および土地		
売買(賃貸)条件	売却のみ:120 万円程度(応相談)		
交通機関	最寄駅:JR 紀勢線・栃原駅(車 17 分　6.7 km) 最寄バス停:多気町営バス・勢和図書館(徒歩 9 分 0.7 km)		
建築年	母屋:昭和 10 年頃	土地面積	公簿　177.88 ㎡
建物構造	母屋:木造平屋建て	建物面積	延べ　88.59 ㎡
間取	母屋:和室 2 室、洋室 2 室、DK1 室		
設備	◆上水道(即使用可)　◆トイレ(和・汲み取り)　◆電気(即使用可) ◆プロパンガス		
備考	◆駐車場有(1 台)　◆空き家となった時期(令和5年)		

間取り図

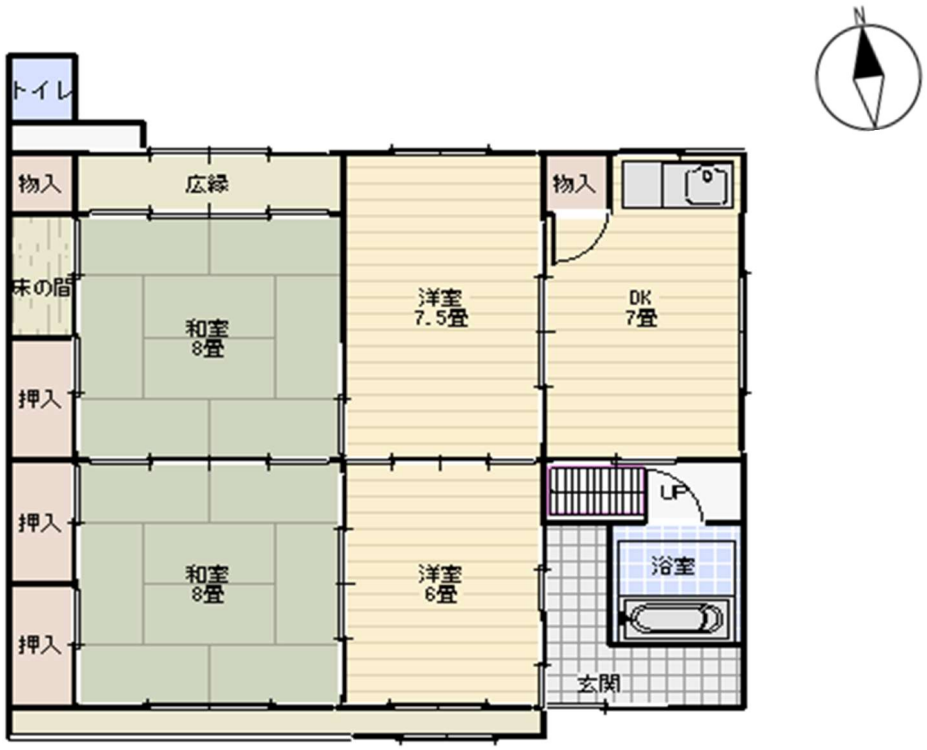

外観	玄関
和室	洋室
DK	トイレ

主要施設までの距離	・多気町役場まで	10 km（車 25 分）
	・勢和振興務所まで	0.8 km（車 2 分）
	・保育園(勢和保育園)まで	1.3 km（車 3 分）
	・小学校(勢和小学校)まで	0.7 km（徒歩 9 分）
	・中学校(勢和中学校)まで	0.9 km（徒歩 11 分）
	・スーパーまで	3.8 km（車 10 分）
	・ホームセンターまで	3.5 km（車 9 分）
	・コンビニまで	3.6 km（車 9 分）